# DK35H

DIN-Schienen-Anschlussblöcke > Schraubverbindung

Date:2025-08-03Version:1.2

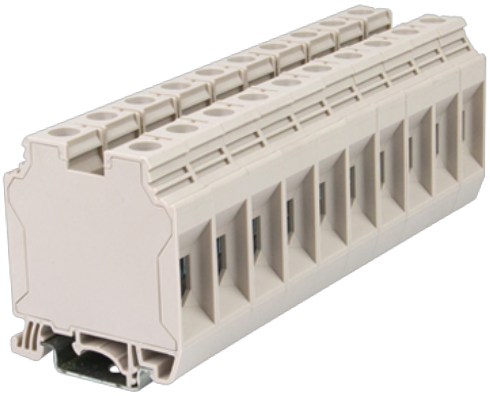

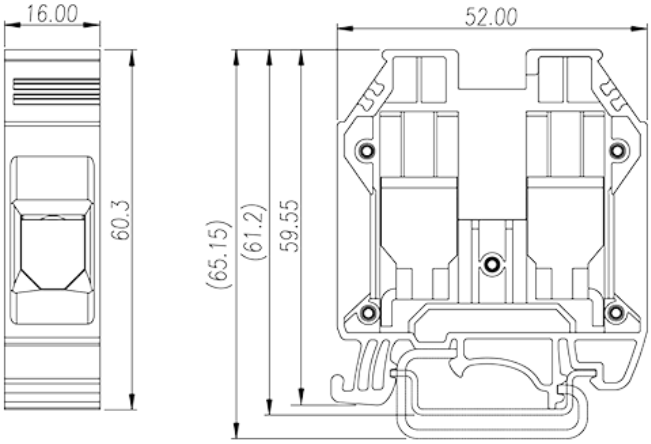


The web catalog is for reference only. Dinkle remains the right of product modification and engineering change of the design. The final product is made according to engineering drawing.

## Produktbeschreibung

M6, 600V, 150A, Beige (default)

## Allgemeine Informationen

| | |
|---|---|
| Kurzbeschreibung | DIN rail terminal blocks, Feed through terminal blocks |
| Kategorie | Feed through terminal blocks |
| Farbe | Beige (default) |
| Anschlussart | Screw connection |
| Verriegelungstyp | Rail mounting |
| Länge (mm) | 53 |
| Breite (mm) | 16 |
| Höhe (mm) | 60.3 |
| Foto Anzahl der Pole | □1P |
| Level | Single level |
| Verbindungspunkte | 2 |

## Materialinformation

| | |
|---|---|
| Isoliermaterial | PA |
| Grupper der Isoliermaterialien | I |


© DINKLE ENTERPRISE CO ,LTD. ALL RIGHT RESERVED

| | |
|---|---|
| Entflammbarkeitsklasse, UL94 konform | V0 |
| Isolationswiderstand | □500MΩ at DC 500V |

## Verbindungsdaten nach IEC

| | |
|---|---|
| Nennspannung (V) | 1000 |
| Nennstrom (A) | 150 |
| Nennspannung (III/3) (V) | 1000 |
| Bemessungsstossspannung (II/2) (kV) | 8 |
| Bemessungsstossspannung (III/2) (kV) | 8 |
| Bemessungsstossspannung (III/3) (kV) | 8 |
| Leiterquerschnitt Massivleiter min. (mm²) | 2.5 |
| Leiterquerschnitt Massivleiter max. (mm²) | 50 |
| Leiterquerschnitt Mehrdrahtiger Leiter min. (mm²) | 2.5 |
| Leiterquerschnitt Mehrdrahtiger Leiter max. (mm²) | 50 |
| Sezione del cavo flessible con min puntalino senza guaina (mm²) | 2.5 |
| Leiterquerschnitt flexibel mit Aderendhülse ohne Kunststoffhülle (mm²) | 35 |
| Leiterquerschnitt flexibel mit Aderendhülse mit Kunststoffhülle (mm²) | 2.5 |
| Leiterquerschnitt flexibel mit Aderendhülse mit Kunststoffhülle (mm²) | 35 |
| Doppelter Leiter mit gleichem Querschnitt, Massiv, min (mm²) | 2.5 |
| Doppelter Leiter mit gleichem Querschnitt, Massiv, max (mm²) | 16 |
| Doppelter Leiter mit gleichem Querschnitt, Mehrdrahtig, min (mm²) | 2.5 |
| Doppelter Leiter mit gleichem Querschnitt, Mehrdrahtig, max (mm²) | 10 |
| Doppelter Leiter mit gleichem Querschnitt, flexibel mit Aderendhülse ohne Kunststoffhülle, max (mm²) | 2.5 |
| Doppelter Leiter mit gleichem Querschnitt, flexibel mit Aderendhülse ohne Kunststoffhülle, min (mm²) | 10 |
| Doppelter Leiter mit gleichem Querschnitt, flexibel mit Aderendhülse mit Kunststoffhülle, min (mm²) | 2.5 |
| Doppelter Leiter mit gleichem Querschnitt, flexibel mit Aderendhülse mit Kunststoffhülle, max (mm²) | 10 |
| Schraubgewinde | M6 |
| Schlitzschraubenzieher Größe | 1.0x5.5 |


© DINKLE ENTERPRISE CO ,LTD. ALL RIGHT RESERVED

| | |
|---|---|
| Nenndrehmoment (Nm) | 3.5~6.9 |
| Min. empfohlenes Anzugsmoment (Nm) | 3.5 |
| Max. empfohlenes Anzugsmoment (Nm) | 6.9 |
| Montageschiene | 16~18 |
| Montageschiene | TS-35 |
| Abdeckpplatte empfohlen | NO |
| Erdungsanschlüsse | NO |

## Verbindungsdaten nach UL

| | |
|---|---|
| Nennspannung (UL/CUL Gruppe B) (V) | 600 |
| Nennstrom (UL/CUL Gruppe B) (A) | 150 |
| Nennspannung (UL/CUL Gruppe C) (V) | 600 |
| Nennstrom (UL/CUL Gruppe C) (A) | 150 |
| Min. Leiterquerschnitt Massivleiter (AWG) | 12 |
| Max. Leiterquerschnitt Massivleiter (AWG) | 1/0 |
| Max. Leiterquerschnitt Mehrdrahtiger Leiter ($mm^2$) | 12 |
| Max. Leiterquerschnitt Mehrdrahtiger Leiter ($mm^2$) | 1/0 |

## Umwelt & Sicherheit

| | |
|---|---|
| Schutz des Handrückens | YES |
| Fingerschutz | YES |
| Betriebstemperatur max. (°C) | 120 |
| Betriebstemperatur min. (°C) | -40 |

## UL Zulassungen

| | |
|---|---|
| Querschnitssbereich (Gruppe B) (AWG) | 12~1/0 |
| Nennspannung (Gruppe B) (V) | 600 |
| Nennstrom (Gruppe B) (A) | 150 |
| Querschnitssbereich (Gruppe C) (AWG) | 12~1/0 |
| Nennspannung (Gruppe C) (V) | 600 |
| Nennstrom (Gruppe C) (A) | 150 |

## CUL Zulassungen

| | |
|---|---|
| Querschnitssbereich (Gruppe B) (AWG) | 12~1/0 |
| Nennspannung (Gruppe B) (V) | 600 |


© DINKLE ENTERPRISE CO ,LTD. ALL RIGHT RESERVED

| | |
|---|---|
| Nennstrom (Gruppe B) (A) | 150 |
| Querschnitssbereich (Gruppe C) (AWG) | 12~1/0 |
| Nennspannung (Gruppe C) (V) | 600 |
| Nennstrom (Gruppe C) (A) | 150 |

## VDE Zulassungen

| | |
|---|---|
| Querschnitssbereich (mm²) | 2.5~50 |
| Nennspannung (V) | 1000 |
| Nennstrom (A) | 150 |

## Zeichnungen

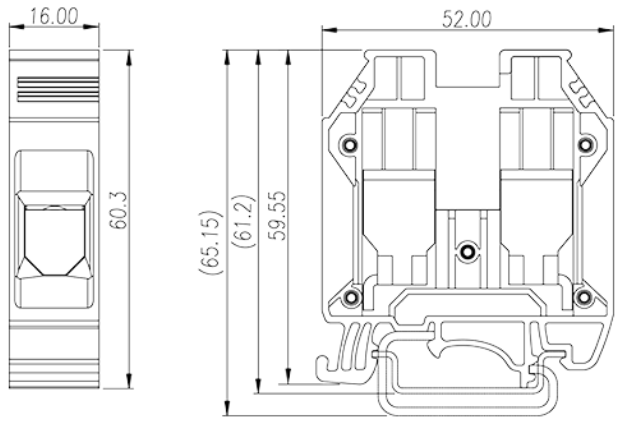

## Zulassungen


© DINKLE ENTERPRISE CO ,LTD. ALL RIGHT RESERVED