DK35H

Bornas de Conexión de Carril DIN > Conexión mediante tornillo

Date:2025-10-19Version:1.2

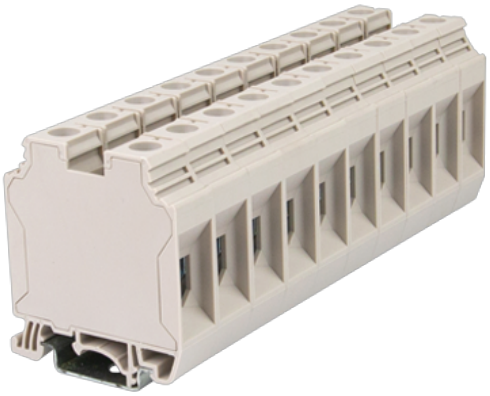

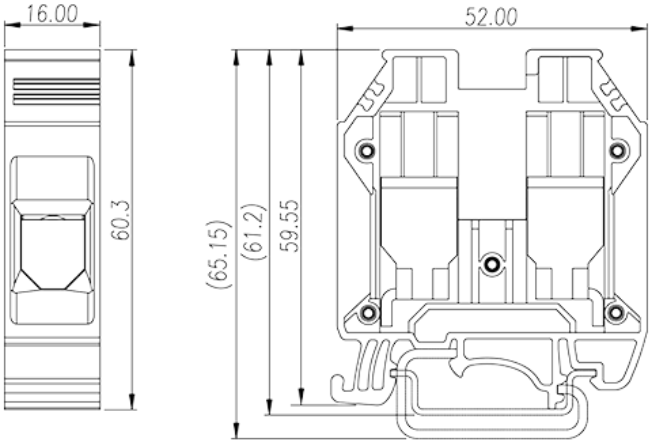

The web catalog is for reference only. Dinkle remains the right of product modification and engineering change of the design. The final product is made according to engineering drawing.

Descripción del producto

M6, 600V, 150A, Beige (default)

Informacion General

Descripción corta	DIN rail terminal blocks, Feed through terminal blocks
CategoryCategoria	Feed through terminal blocks
Color	Beige (default)
Metodo de conexión	Screw connection
Tipo de anclaje	Rail mounting
Largo(mm)	53
Ancho(mm)	16
Alto (mm)	60.3
Numero de posiciones	□1P
Nivel	Single level
Numero de contactos	2

Informacion materia prima

Aislante	PA
Grupo de aislante	I

© DINKLE ENTERPRISE CO ,LTD. ALL RIGHT RESERVED

Máximo retardo llama, de acuerdo con UL94	V0
Resistencia de aislamiento	□500MΩ at DC 500V

Datos IEC

Máximo voltaje(V)	1000
Máxima corriente (A)	150
Máximo voltaje (III/3)(V)	1000
Máximo voltaje de pico (II/2)(KV)	8
Máximo voltaje de pico (III/2)(KV)	8
Máximo voltaje de pico (III/3)(KV)	8
Minima sección coductor solido (mm²)	2.5
Máxima sección coductor solido (mm²)	50
Minima sección coductor cablecillo (mm²)	2.5
Maxima sección coductor cablecillo (mm²)	50
Conductor flexible, con min. casquillo sin cubierta aislante (mm²)	2.5
Conductor flexible, con max. casquillo sin cubierta aislante (mm²)	35
Conductor flexible, con min. casquillo sin cubierta aislante (mm²)	2.5
Conductor flexible, con max. casquillo con cubierta aislante (mm²)	35
2 conductores con la misma sección, hilo rigido min. (mm²)	2.5
2 conductores con la misma sección, hilo rigido max. (mm²)	16
2 conductores con la misma sección, cablecillo min. (mm²)	2.5
2 conductores con la misma sección, cablecillo max. (mm²)	10
2 conductores con la misma sección, cablecillob con min. casquillo sin cubierta aislante (mm²)	2.5
2 conductores con la misma sección, cablecillo con max. casquillo sin cubierta aislante (mm²)	10
2 conductores con la misma sección, cablecillo min. 2 casquillo con cubierta aislante (mm²)	2.5
2 conductores con la misma sección, cablecillo max. 2 casquillo con cubierta aislante (mm²)	10
Rosca de tornillo	M6
Tamaño destonillador (Espesor del cuerpo x anchura) (mm)	1.0x5.5

© DINKLE ENTERPRISE CO ,LTD. ALL RIGHT RESERVED

Máximo apriete (N.m)	3.5~6.9
Apriete recomendado min. (N.m)	3.5
Apriete recomendado max. (N.m)	6.9
Pelado (mm)	16~18
Rail de montaje	TS-35
Cubierta final requerida	NO
Conexiones de toma de masa	NO

Datos UL

Máximo voltaje (UL/CUL Group B)(V)	600
Máximo voltaje (UL/CUL Group B)(A)	150
Máximo voltaje (UL/CUL Group C)(V)	600
Máximo voltaje (UL/CUL Group C)(A)	150
Máximo AWG hilo rigido acc to UL/CUL	12
Máximo AWG hilo rigido acc to UL/CUL	1/0
Mínimo AWG cablecillo acc to UL/CUL	12
Máximo AWG cablecillo acc to UL/CUL	1/0

Medio ambiente & Seguridad

Protección trasera (Si or No)	YES
Protección tactil (si o No)	YES
Máxima temperatura de trabajo (°C)	120
Mínima temperatura de trabajo (°C)	-40

Homologación UL

Rango sección conductor Group B)(AWG)	12~1/0
Máximo voltaje (Group B)(V)	600
Máxima corriente (Group B)(A)	150
Rango sección conductor Group C)(AWG)	12~1/0
Máximo voltaje (Group C)(V)	600
Máxima corriente (Group C)(A)	150

Homologación CUL

Rango sección conductor Group B)(AWG)	12~1/0
Máximo voltaje (Group B)(V)	600

© DINKLE ENTERPRISE CO ,LTD. ALL RIGHT RESERVED

Máxima corriente (Group B)(A)	150
Rango sección conductor Group C)(AWG)	12~1/0
Máximo voltaje (Group C)(V)	600
Máxima corriente (Group C)(A)	150

Homologación VDE

Rango sección conductor (mm²)	2.5~50
Máximo voltaje(V)	1000
Máxima corriente (A)	150

Dibujo

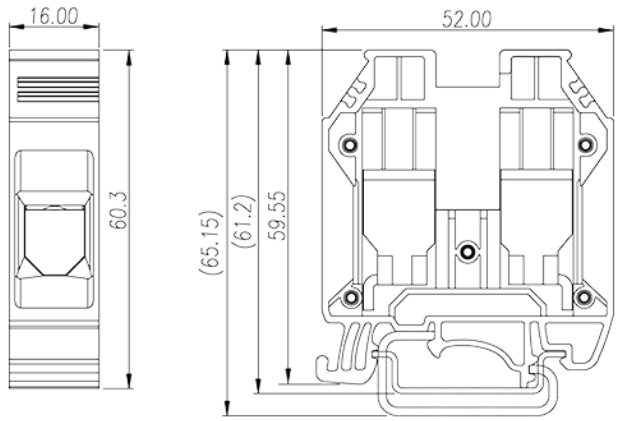

Aprobaciones

© DINKLE ENTERPRISE CO ,LTD. ALL RIGHT RESERVED