EC762HVN-XXP

Morsettiere per PCB > Connettore PCB

Date:2025-12-19Version:1.1

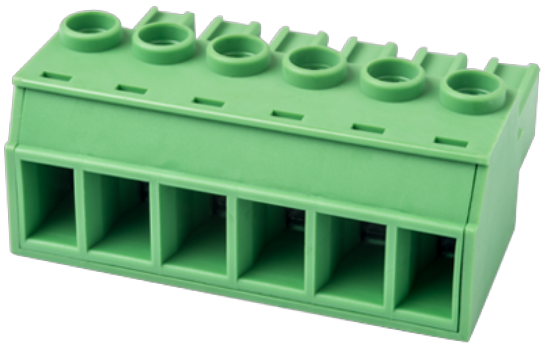

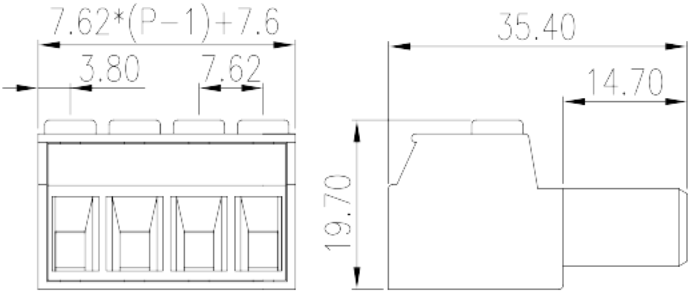

The web catalog is for reference only. Dinkle remains the right of product modification and engineering change of the design.
The final product is made according to engineering drawing.

Descrizione del prodotto

Pitch : 7.62 mm, 600V, 41A

Informazioni generali

Descrizione breve	PCB Connector - Plug, Screw Connection
Categoria	PCB Connector - Plug
Passo(mm)	7.62
Colore	Green (default)
Metodo di connessione	Screw Connection
Tipologia di serraggio	Without
Lunghezza (mm)	7.62*(P-1)+7.6
Larghezza (mm)	35.4
Altezza (mm)	19.7
Numero di poli	02P~12P
Livelli	Single level

Informazioni sul materiale

Materiale isolante	PA
Gruppo di materiale isolante	I
Grado di estinguenza, secondo UL94	V0

© DINKLE ENTERPRISE CO ,LTD. ALL RIGHT RESERVED

Resistenza di isolamento	□500MΩ at DC 500V
Materiale conduttore	COPPER ALLOY
Trattamento della superficie di conduzione	Tin PLATED

Informazioni sul materiale

Tensione nominale (V)	1000
Corrente nominale (A)	41
Tensione nominale (II/2)(V)	1000
Tensione nominale (III/2)(V)	1000
Tensione nominale (III/3)(V)	1000
Tensione d'impulso nominale (II/2)(KV)	6
Tensione d'impulso nominale (III/2)(KV)	8
Tensione d'impulso nominale (III/3)(KV)	8
Sezione del cavo solido. min (mm^2)	0.2
Sezione del cavo solido. max (mm^2)	6
Sezione del cavo intrecciato. min (mm^2)	0.2
Sezione del cavo intrecciato. max (mm^2)	6
Sezione del cavo flessible con min puntalino senza guaina (mm^2)	0.25
Sezione del cavo flessible con max puntalino senza guaina (mm^2)	4
Sezione del cavo flessible con min puntalino con guaina (mm^2)	0.25
Sezione del cavo flessible con max puntalino con guaina (mm^2)	4
2 cavi solidi con identica sezione, min (mm^2)	0.2
2 cavi solidi con identica sezione, max (mm^2)	2.5
2 cavi intrecciati con identica sezione, min (mm^2)	0.2
2 cavi intrecciati con identica sezione, max (mm^2)	2.5
2 cavi flessibili con identica sezione, con min puntalino senza guaina (mm^2)	0.5
2 cavi flessibili con identica sezione, con max puntalino senza guaina (mm^2)	1.5
2 cavi flessibili con identica sezione, con min puntalino con guaina (mm^2)	0.5
2 cavi flessibili con identica sezione, con max puntalino con guaina (mm^2)	1.5
Filettatura	M3

© DINKLE ENTERPRISE CO ,LTD. ALL RIGHT RESERVED

Cacciavite a lama piatta (spessore della lama x larghezza) (mm.)	0.8x4.0
Taglia del cacciavite Philips (croce/stella)	PH2
Coppia nominale (N.m)	0.7
Coppia di serraggio con flangia. min (mm)	7~8

Dati di connessione - UL

Tensione nominale (UL/CUL gruppo B)(V)	600
Corrente nominale (UL/CUL gruppo B)(A)	41
Tensione nominale (UL/CUL gruppo C)(V)	600
Corrente nominale (UL/CUL gruppo C)(A)	41
Tensione nominale (UL/CUL gruppo D)(V)	600
Corrente nominale (UL/CUL gruppo D)(A)	41
Min. cavo solido AWG acc. to UL/CUL	30
Max. cavo solido AWG acc. to UL/CUL	8
Min. cavo intrecciato AWG acc. to UL/CUL	30
Max. cavo intrecciato AWG acc. to UL/CUL	8

Ambiente & sicurezza

Protezione delle dita (YES or NO)	YES
Temperatura di lavoro. max (°C)	120
Temperatura di lavoro. min (°C)	-40

Omologazioni UL

Range di cavi (gruppo B)(AWG)	30~8
Tensione nominale (gruppo B)(V)	600
Corrente nominale (gruppo B)(A)	41
Range di cavi (gruppo C)(AWG)	30~8
Tensione nominale (gruppo C)(V)	600
Corrente nominale (gruppo C)(A)	41
Range di cavi (gruppo D)(AWG)	30~8
Tensione nominale (gruppo D)(V)	600
Corrente nominale (gruppo D)(A)	5

Omologazioni CUL

© DINKLE ENTERPRISE CO ,LTD. ALL RIGHT RESERVED

Tensione nominale (gruppo B)(V)	600
Range di cavi (gruppo B)(AWG)	30~8
Corrente nominale (gruppo B)(A)	41
Range di cavi (gruppo C)(AWG)	30~8
Tensione nominale (gruppo C)(V)	600
Corrente nominale (gruppo C)(A)	41
Range di cavi (gruppo D)(AWG)	30~8
Tensione nominale (gruppo D)(V)	600
Corrente nominale (gruppo D)(A)	5

Omologazioni VDE

Range di cavi (mm²)	0.2~6
Tensione nominale (V)	1000
Corrente nominale (A)	41

Disegni

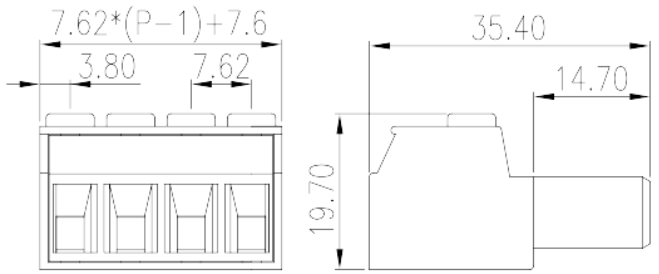

Approvazioni

© DINKLE ENTERPRISE CO ,LTD. ALL RIGHT RESERVED