# DK35H

レール式端子台 > ネジ式

Date:2026-01-21Version:1.2

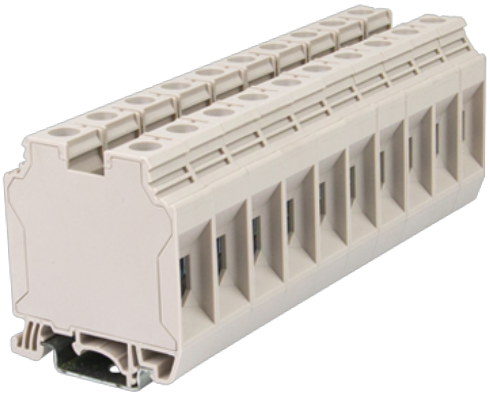

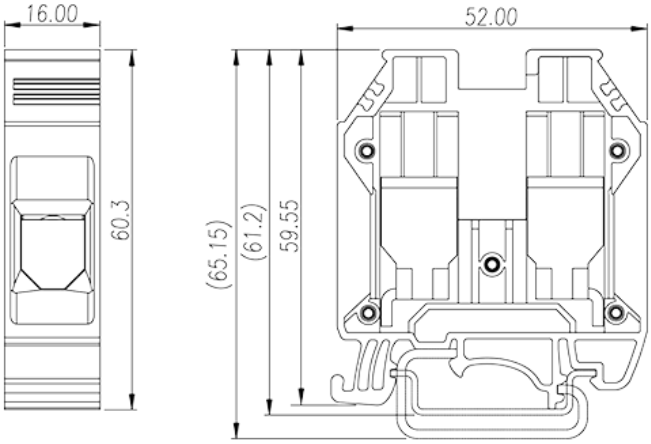


サイトカタログは参照用です。 Dinkleは、製品の改造や設計変更の権利を引き続き保持しています。
最終製品はエンジニアリング図面に従って作成されます。

## 製品説明

M6, 600V, 150A, Beige (default)

## 基本情報

| | |
|---|---|
| 製品概要 | DIN rail terminal blocks, Feed through terminal blocks |
| 製品タイプ | Feed through terminal blocks |
| 標準カラー | Beige (default) |
| 結線方式 | Screw connection |
| 固定方式 | Rail mounting |
| 製品長さ (mm) | 53 |
| 製品幅 (mm) | 16 |
| 製品高さ (mm) | 60.3 |
| 実際極数 | □1P |
| 段数 | Single level |
| 接続Pole数/極 | 2 |

## 材質情報

| | |
|---|---|
| 絶縁材質 | PA |
| 絶縁材質グループ | I |
| UL94規格に対応 | V0 |


© DINKLE ENTERPRISE CO ,LTD. ALL RIGHT RESERVED

| | |
|---|---|
| 絶縁抵抗 | □500MΩ at DC 500V |

## 接続データ-IEC

| | |
|---|---|
| 定格電圧 (V) | 1000 |
| 定格電流 (A) | 150 |
| 定格電圧（III/3）(V) | 1000 |
| 定格サージ電圧（II/2）(KV) | 8 |
| 定格サージ電圧（III/2）(KV) | 8 |
| 定格サージ電圧（III/3）(KV) | 8 |
| 最小電線径(単線)(mm²) | 2.5 |
| 最大電線径(単線)(mm²) | 50 |
| 最小電線径(撚線)(mm²) | 2.5 |
| 最大電線径(撚線)(mm²) | 50 |
| 接続電線断面積の最小値（撚線）、棒端子あり、プラスチックスリーブなし (mm²) | 2.5 |
| 接続電線断面積の最大値（撚線）、棒端子あり、プラスチックスリーブなし (mm²) | 35 |
| 接続電線断面積の最小値（撚線）、棒端子あり、プラスチックスリーブあり (mm²) | 2.5 |
| 接続電線断面積の最大値（撚線）、棒端子あり、プラスチックスリーブあり(mm²) | 35 |
| 2線の接続断面積が同じ、単線、最小値(mm²) | 2.5 |
| 2線の接続断面積が同じ、単線、最大値(mm²) | 16 |
| 2線の接続断面積が同じ、撚線、最小値(mm²) | 2.5 |
| 2線の接続断面積が同じ、撚線、最大値(mm²) | 10 |
| 2線の接続断面積が同じ、撚線、棒端子、プラスチックスリーブなし、最小値(mm²) | 2.5 |
| 2線の接続断面積が同じ、撚線、棒端子、プラスチックスリーブなし、最大値(mm²) | 10 |
| 2線の接続断面積が同じ、撚線、TWIN棒端子、プラスチックスリーブあり、最小値(mm²) | 2.5 |
| 2線の接続断面積が同じ、撚線、TWIN棒端子、プラスチックスリーブあり、最大値(mm²) | 10 |
| ネジ山 | M6 |
| マイナスドライバー規格(ブレード厚さXブレード幅 mm) | 1.0x5.5 |
| 定格トルクN.m（UL） | 3.5~6.9 |
| 推奨最小トルク (N.m) | 3.5 |
| 推奨最大トルク (N.m) | 6.9 |


© DINKLE ENTERPRISE CO ,LTD. ALL RIGHT RESERVED

| | |
|---|---|
| 剥き線長さ (mm) | 16~18 |
| レール取付 | TS-35 |
| エンドカバーの有無 | NO |
| アースの有無 | NO |

## 接続データ-UL

| | |
|---|---|
| 定格電圧(UL/CUL標準グループB)(V) | 600 |
| 定格電流(UL/CUL標準グループB)(A) | 150 |
| 定格電圧(UL/CUL標準グループC)(V) | 600 |
| 定格電流(UL/CUL標準グループC)(A) | 150 |
| 最小接続電線(単線)(AWG)、UL/ CULに対応 | 12 |
| 最大接続電線(単線)(AWG)、UL/ CULに対応 | 1/0 |
| 最小接続電線(AWG)、UL/ CULに対応 | 12 |
| 最大接続電線(AWG)、UL/ CULに対応 | 1/0 |

## 環境と安全

| | |
|---|---|
| 手の甲の保護 | YES |
| 指の保護 | YES |
| 最高動作温度(°C) | 120 |
| 最低動作温度(°C) | -40 |

## UL認証パラメータ

| | |
|---|---|
| 適用電線範囲グループB(AWG) | 12~1/0 |
| 定格電圧、グループB (V) | 600 |
| 定格電流、グループB (A) | 150 |
| 適用電線範囲グループC(AWG) | 12~1/0 |
| 定格電圧、グループC (V) | 600 |
| 定格電流、グループC (A) | 150 |

## CUL認証パラメータ

| | |
|---|---|
| 適用電線範囲グループB(AWG) | 12~1/0 |
| 定格電圧、グループB (V) | 600 |
| 定格電流、グループB (A) | 150 |
| 適用電線範囲グループC(AWG) | 12~1/0 |
| 定格電圧、グループC (V) | 600 |


© DINKLE ENTERPRISE CO ,LTD. ALL RIGHT RESERVED

| | |
|---|---|
| 定格電流、グループC (A) | 150 |

## VDE認証パラメータ

| | |
|---|---|
| 適用電線範囲(mm²) | 2.5~50 |
| 定格電圧(V) | 1000 |
| 定格電流 (A) | 150 |

## 図面

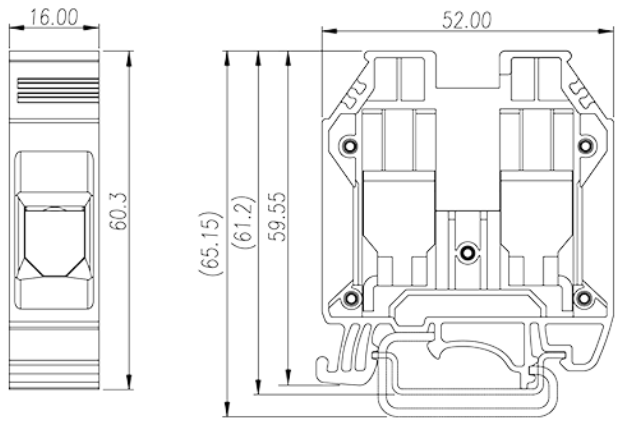

## 承認


© DINKLE ENTERPRISE CO ,LTD. ALL RIGHT RESERVED