DKM120

レール式端子台 > スタッドボルト式

Date:2026-11-24

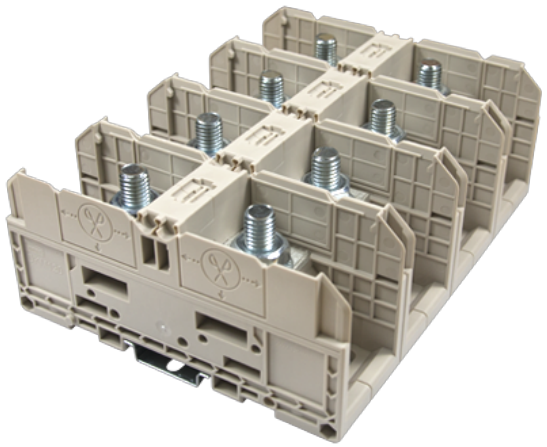

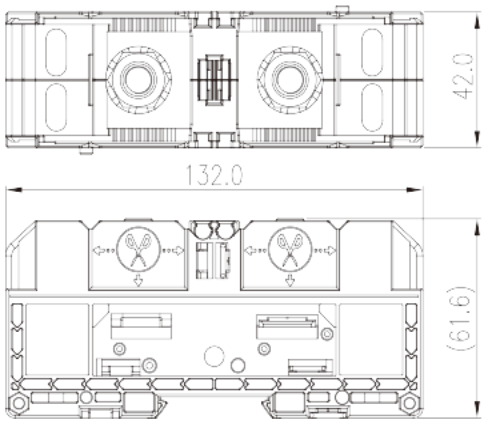

サイトカタログは参照用です。 Dinkleは、製品の改造や設計変更の権利を引き続き保持しています。
最終製品はエンジニアリング図面に従って作成されます。

製品説明

M10, 1500V, 300A, Beige (default)

基本情報

製品概要	Feed-through Single Level, Stud Connectio
製品タイプ	Feed-through Single Level
ピッチ (mm)	42
標準カラー	Refer to drawing
結線方式	Stud Connection
固定方式	Panel Mounting/Rail Mounting
製品長さ (mm)	132
製品幅 (mm)	42
製品高さ (mm)	61.6
段数	Single level
接続Pole数/極	2

材質情報

絶縁材質	PA
絶縁材質グループ	I
UL94規格に対応	V0

© DINKLE ENTERPRISE CO ,LTD. ALL RIGHT RESERVED

絶縁抵抗	□500MΩ at DC 500V

接続データ-IEC

定格電圧 (V)	1500
定格電流 (A)	269
定格電圧（Ⅲ/3）(V)	1500
定格サージ電圧（Ⅲ/3）(KV)	8
最小電線径(単線)(mm²)	6
最大電線径(単線)(mm²)	120
最小電線径(撚線)(mm²)	6
最大電線径(撚線)(mm²)	120
ネジ山	M10
定格トルクN.m （UL）	10~20
推奨最小トルク (N.m)	10
推奨最大トルク (N.m)	20
剥き線長さ (mm)	The stripping length depends on the specification provided by the cablelug manufacturer
レール取付	TS-35
エンドカバーの有無	NO
アースの有無	NO

接続データ-UL

定格電圧(UL/CUL標準グループE)(V)	1500
定格電流(UL/CUL標準グループE)(A)	*Single Cable 255A / Double Cable 300A
最小接続電線(単線)(AWG)、UL/ CULに対応	10
最大接続電線(単線)(AWG)、UL/ CULに対応	250(kcmil)
最小接続電線(AWG)、UL/ CULに対応	10
最大接続電線(AWG)、UL/ CULに対応	250(kcmil)

環境と安全

手の甲の保護	NO
指の保護	NO
最高動作温度(°C)	120
最低動作温度(°C)	-40

UL認証パラメータ

© DINKLE ENTERPRISE CO ,LTD. ALL RIGHT RESERVED

適用電線範囲グループE(AWG)	10~250(kcmil)
定格電圧、グループE (V)	1500
定格電流、グループE (A)	*Single Cable 255A / Double Cable 300A

CUL認証パラメータ

適用電線範囲グループE(AWG)	10~250(kcmil)
定格電圧、グループE (V)	1500
定格電流、グループE (A)	*Single Cable 255A / Double Cable 300A

図面

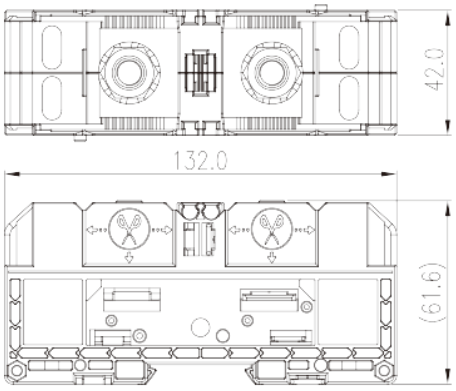

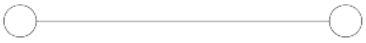

承認

© DINKLE ENTERPRISE CO ,LTD. ALL RIGHT RESERVED