BST-112-05

PCB 단자대 > PCB 단자대

다운로드 데이트:2025-08-13

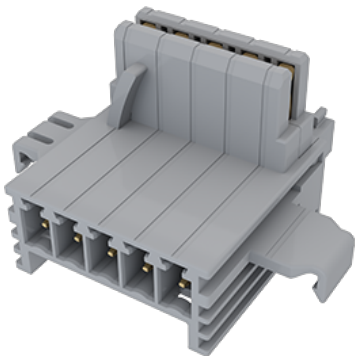

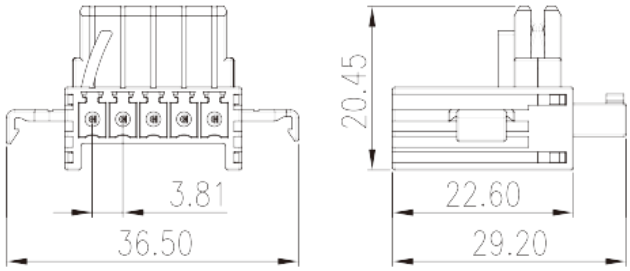

제품소개

Pitch :3.81mm, 150V AC/DC, 8A

일반정보

일반정보	Rail connector
카테고리	Rail connector
핀간격 (mm)	3.81
색상	Grey (default)
락킹타입	With lock flange
길이 (mm)	36.5
너비 (mm)	29.2
높이 (mm)	20.45
폴수(핀수)	05P
단수	Single level
커넥션 개수	5

원자재 정보

절연자재	PA
절연자재 그룹	I
UL 94에 따른 난연등급	V0
절연저항	≥500MΩ at DC 500V
전도체 원자재	COPPER ALLOY

전화 : +886-2-8069-9000 / 이메일: service@dinkle.com
© DINKLE ENTERPRISE CO ,LTD. ALL RIGHT RESERVED

도체표면 도금처리	Au PLATED

커넥션정보-IEC

정격전압(V)	320
정격전류(A)	12
정격전압 (II/2)(V)	320
정격전압 (III/2)(V)	160
정격전압 (III/3)(V)	160
정격충격전압 (II/2)(KV)	2.5
정격충격전압 (III/2)(KV)	2.5
정격충격전압 (III/3)(KV)	2.5

커넥션 데이타-UL

정격전압(UL/CUL Group B)(V)	150
정격전류(UL/CUL Group B)(A)	8

사용환경&안전

손가락 보호 (YES or NO)	YES
최고 동작온도	120
최저 동작온도	-40

UL인증

정격전압 (Group B)(V)	150
정격전류 (Group B)(A)	8

CUL인증

정격전압 (Group B)(V)	150
정격전류 (Group B)(A)	6

치수 도면

전화 : +886-2-8069-9000 / 이메일: service@dinkle.com
© DINKLE ENTERPRISE CO ,LTD. ALL RIGHT RESERVED

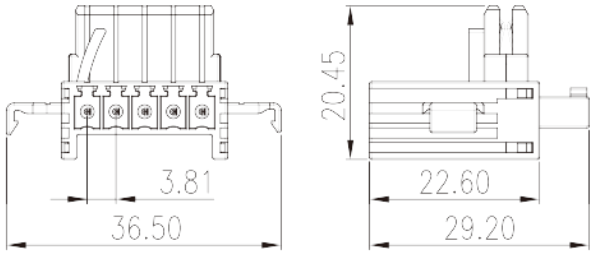

인증

전화 : +886-2-8069-9000 / 이메일: service@dinkle.com
© DINKLE ENTERPRISE CO ,LTD. ALL RIGHT RESERVED