0234-26XX

Клеммные колодки для печатных плат >
Разъем печатной платы — гнездо (на плату)

Date:2025-08-06

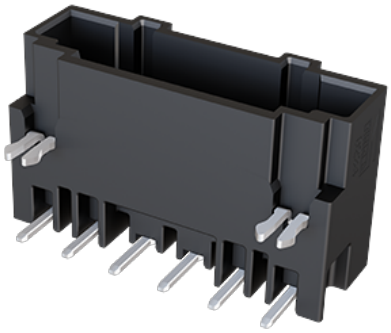

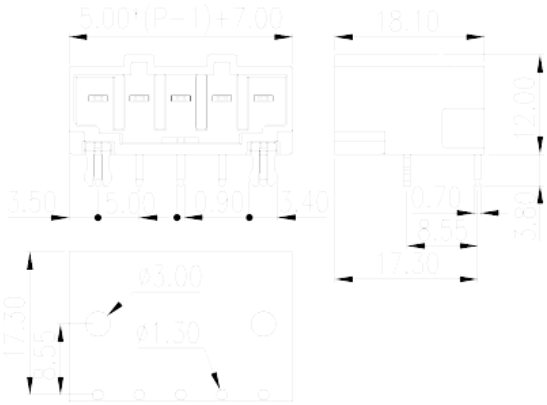

The web catalog is for reference only. Dinkle remains the right of product modification and engineering change of the design. The final product is made according to engineering drawing.

описание продукта

Pitch : 5.00mm, 300V, 15.5A

Общая информация о продукте

Краткое описание	PCB Connector
Категория продукта	PCB Connector – Socket
Шаг (мм)	5.00
Тип фиксатора	With lock flange
Метод пайки	Wave Soldering
Длина (мм)	5.00*(P-1)+7
Ширина (мм)	12
Высота (мм)	18.1
Размер вывода (толщина x ширина) (мм)	0.7x0.9
Количество контактов	02P~14P
Уровень	Single level

Информация о материалах

Изоляционный материал	PA
Группа изоляционных материалов	I

TEL: +886-2-8069-9000 / E-mail: service@dinkle.com
© DINKLE ENTERPRISE CO ,LTD. ALL RIGHT RESERVED

Класс огнестойкости, в соответствии с UL94	V0
Сопротивление изоляции	≥500MΩ at DC 500V
Материал проводника	COPPER ALLOY
Покрытие поверхности проводника	Au PLATED

Информация о материалах

Номинальное напряжение (V)	300
Номинальный ток (A)	18
Номинальное напряжение (II/2)(V)	320
Номинальное напряжение (III/2)(V)	320
Номинальное напряжение (III/3)(V)	200
Номинальное импульсное напряжение (II/2) (кV)	4
Номинальное импульсное напряжение (III/2) (кВ)	4
Номинальное импульсное напряжение (III/3) (кV)	4

Технические данные - IEC

Номинальное напряжение (UL / CUL Группа B) (V)	300
Номинальный ток (UL / CUL Группа B) (A)	15.5
Номинальное напряжение (UL / CUL Группа D) (V)	300
Номинальный ток (UL / CUL Группа D) (A)	15.5

Окружающая среда и безопасность

Защита пальцев (ДА или НЕТ)	YES
Рабочая Температура. Макс. (° C)	120
Рабочая Температура. Мин. (° C)	-40

Разрешения UL

Номинальное напряжение (группа B) (V)	300
Номинальный ток (группа B) (A)	15.5
Номинальное напряжение (группа D) (V)	300
Номинальный ток (группа D) (A)	15.5

Разрешения CUL

© DINKLE ENTERPRISE CO ,LTD. ALL RIGHT RESERVED

Номинальное напряжение (группа B) (V)	300
Номинальный ток (группа B) (A)	15.5
Номинальное напряжение (группа D) (V)	300
Номинальный ток (группа D) (A)	15.5

Чертежи

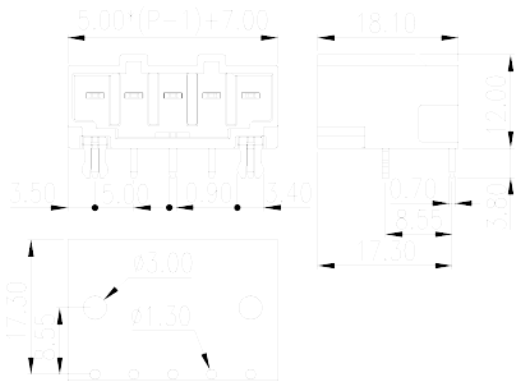

Принадлежности

TEL: +886-2-8069-9000 / E-mail: service@dinkle.com
© DINKLE ENTERPRISE CO ,LTD. ALL RIGHT RESERVED