ESK175V-XXP

Клеммные колодки для печатных плат >
Клеммные колодки для печатных плат

Date:2026-02-11

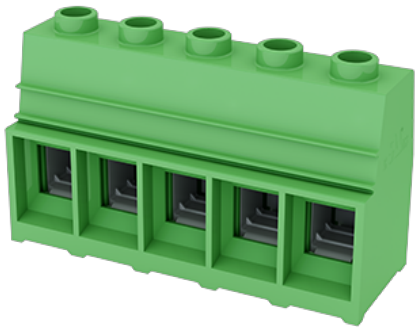

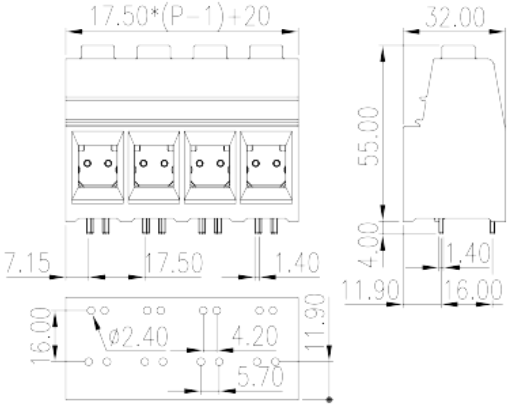

The web catalog is for reference only. Dinkle remains the right of product modification and engineering change of the design. The final product is made according to engineering drawing.

описание продукта

Pitch :17.50mm, M6, 600V, 160A

Общая информация о продукте

Краткое описание	PCB Terminal Blocks , Screw Connection
Категория продукта	PCB Terminal Blocks
Шаг (мм)	17.5
Цвет	Green (default)
Способ подключения	Screw Connection
Тип фиксатора	Without
Метод пайки	Wave Soldering
Длина (мм)	17.50*(P-1)+20
Ширина (мм)	32
Высота (мм)	55
Размер вывода (толщина x ширина) (мм)	1.4 x1.4
Диаметр отверстия для печатной платы	2.4
Количество контактов	01P~13P
Уровень	Single level
Количество точек подключения	1~13

TEL: +886-2-8069-9000 / E-mail: service@dinkle.com
© DINKLE ENTERPRISE CO ,LTD. ALL RIGHT RESERVED

Информация о материалах

Изоляционный материал	PA
Группа изоляционных материалов	I
Класс огнестойкости, в соответствии с UL94	V0
Сопротивление изоляции	≥500MΩ at DC 500V
Материал проводника	COPPER ALLOY
Покрытие поверхности проводника	Tin PLATED

Информация о материалах

Номинальное напряжение (V)	1000
Номинальный ток (A)	192
Номинальное напряжение (II/2)(V)	1000
Номинальное напряжение (III/2)(V)	1000
Номинальное напряжение (III/3)(V)	1000
Номинальное импульсное напряжение (II/2) (кV)	6
Номинальное импульсное напряжение (III/2) (кВ)	8
Номинальное импульсное напряжение (III/3) (кV)	8
Сечение жесткого проводника, мин (мм²)	1.5
Сечение жесткого проводника, макс. (мм²)	70
Сечение гибкого проводника, мин (мм²)	1.5
Сечение гибкого проводника, макс. (мм²)	70
Сечение гибкого проводника, наконечник без пластиковой втулки, мин. (мм²)	1.5
Сечение гибкого проводника, наконечник без пластиковой втулки, макс.(мм²)	50
Сечение гибкого проводника, наконечник с пластиковой втулкой, мин.(мм²)	1.5
Сечение гибкого проводника, наконечник с пластиковой втулкой, макс.(мм²)	50
2 жестких проводника одинакового сечения, мин (мм²)	1.5
2 жестких проводника одинакового сечения, макс. (мм²)	16
2 гибких проводника одинакового сечения, мин. (мм²)	1.5
2 гибких проводника одинакового сечения , макс. (мм²)	25

TEL: +886-2-8069-9000 / E-mail: service@dinkle.com
© DINKLE ENTERPRISE CO ,LTD. ALL RIGHT RESERVED

2 гибкого проводника одинакового сечения, наконечник без пластиковой втулки, мин.(мм²)	1.5
2 гибких проводника одинакового сечения, наконечник без пластиковой втулки, макс.(мм²)	16
2 гибких проводника одинакового сечения, двойной наконечник с пластиковой втулкой, мин.(мм²)	1.5
2 гибких проводника одинакового сечения, двойной наконечник с пластиковой втулкой, макс.(мм²)	16
Резьба	M6
Рекомендованный крутящий момент затяжки. Мин (Нм)	5
Рекомендованный крутящий момент затяжки. Макс. (Нм)	6
Длина зачистки (мм)	19~21

Технические данные - IEC

Номинальное напряжение (UL / CUL Группа B) (V)	600
Номинальный ток (UL / CUL Группа B) (A)	160
Номинальное напряжение (UL / CUL Группа C) (V)	600
Номинальный ток (UL / CUL Группа C) (A)	160
Номинальное напряжение (UL / CUL Группа D) (V)	600
Номинальный ток (UL / CUL Группа D) (A)	5
Мин.жесткий провод AWG в соотв. В UL / CUL	16
Макс.жесткий провод AWG в соотв. В UL / CUL	2/0
Мин. гибкий провод AWG в соотв. В UL / CUL	16
Макс. гибкий провод AWG в соотв. В UL / CUL	2/0

Окружающая среда и безопасность

Защита пальцев (ДА или НЕТ)	YES
Рабочая Температура. Макс. (° C)	120
Рабочая Температура. Мин. (° C)	-40

Разрешения UL

Диапазон проводов (группа B) (AWG)	16~2/0
Номинальное напряжение (группа B) (V)	600

TEL: +886-2-8069-9000 / E-mail: service@dinkle.com
© DINKLE ENTERPRISE CO ,LTD. ALL RIGHT RESERVED

Номинальный ток (группа B) (A)	160
Диапазон проводов (группа C) (AWG)	16~2/0
Номинальное напряжение (группа C) (V)	600
Номинальный ток (группа C) (A)	160
Диапазон проводов (группа D) (AWG)	16~2/0
Номинальное напряжение (группа D) (V)	600
Номинальный ток (группа D) (A)	5

Разрешения CUL

Диапазон проводов (группа B) (AWG)	16~2/0
Номинальное напряжение (группа B) (V)	600
Номинальный ток (группа B) (A)	160
Диапазон проводов (группа C) (AWG)	16~2/0
Номинальное напряжение (группа C) (V)	600
Номинальный ток (группа C) (A)	160
Диапазон проводов (группа D) (AWG)	16~2/0
Номинальное напряжение (группа D) (V)	600
Номинальный ток (группа D) (A)	5

Чертежи

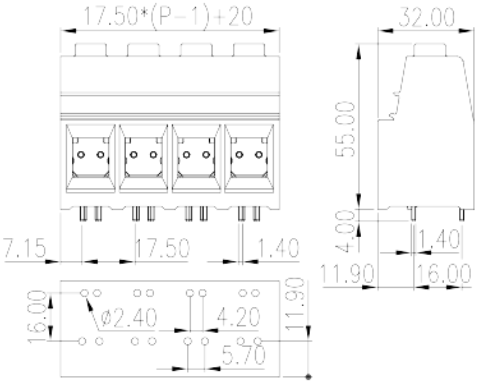

Принадлежности

© DINKLE ENTERPRISE CO ,LTD. ALL RIGHT RESERVED

© DINKLE ENTERPRISE CO ,LTD. ALL RIGHT RESERVED