BST-220-05

印刷電路板式端子台 > 印刷電路板式

下載日期:2025-11-28

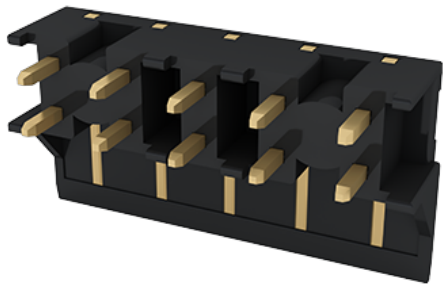

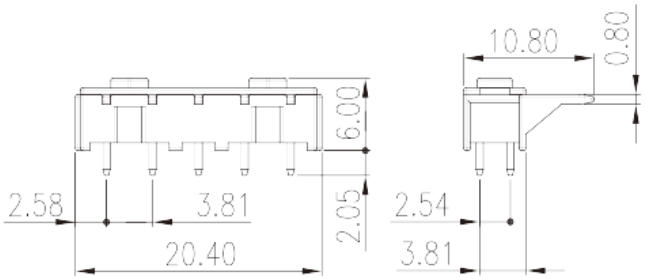

目錄僅供參考，實際規格仍依照產品工程圖面為準

產品介紹

Pitch :3.81mm, 150V AC/DC, 8A

一般資訊

產品概述	Rail Connector
產品類型	Rail Connector
產品間距 (mm)	3.81
產品顏色	Black (default)
固定方式	Without
焊接方式	Reflow Soldering (245℃)
產品長度 (mm)	20.4
產品寬度 (mm)	6
產品高度 (mm)	10.8
出腳尺寸 (厚度____ x 寬度____mm)	0.6x0.6
焊孔直徑 (mm)	0.9
產品實際點數	05P
產品層數	Single level
連接點數	5

材料資訊

© DINKLE ENTERPRISE CO ,LTD. ALL RIGHT RESERVED

絕緣材料	HIGH-TEMPERATURE PLASTICS
絕緣材料組別	IIIa
阻燃等級，符合UL94	V0
絕緣阻抗	□500MΩ at DC 500V
導體材料	COPPER ALLOY
導體表面鍍層	Au PLATED
溼度敏感等級	1

連接數據-IEC

額定電壓 (V)	320
額定電流 (A)	12
額定電壓 (II/2)(V)	320
額定電壓 (III/2)(V)	160
額定電壓 (III/3)(V)	160
額定沖擊電壓 (II/2)(KV)	2.5
額定沖擊電壓 (III/2)(KV)	2.5
額定沖擊電壓 (III/3)(KV)	2.5

連接數據-UL

額定電壓 (UL/CUL標準B組)(V)	150
額定電流 (UL/CUL標準B組)(A)	8

環境與安全

手指防護	YES
最高工作溫度 (°C)	120
最低工作溫度 (°C)	-40

UL認證參數

額定電壓B組 (V)	150
額定電流B組 (A)	8

CUL認證參數

額定電壓B組 (V)	150
額定電流B組 (A)	5

© DINKLE ENTERPRISE CO ,LTD. ALL RIGHT RESERVED

圖面

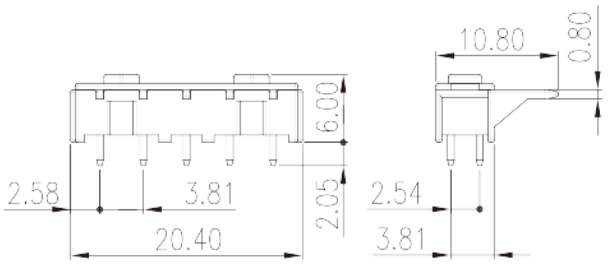

認證

© DINKLE ENTERPRISE CO ,LTD. ALL RIGHT RESERVED