EK950V-XXP

印刷電路板式端子台 > 印刷電路板式

下載日期:2025-11-28版次:V1

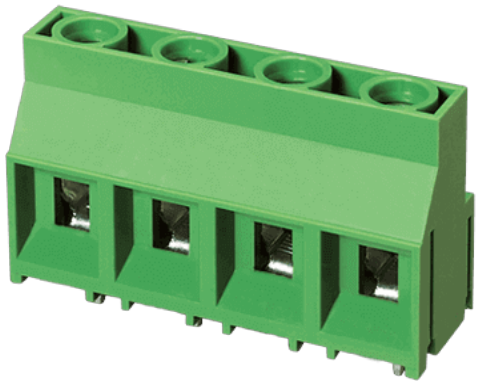

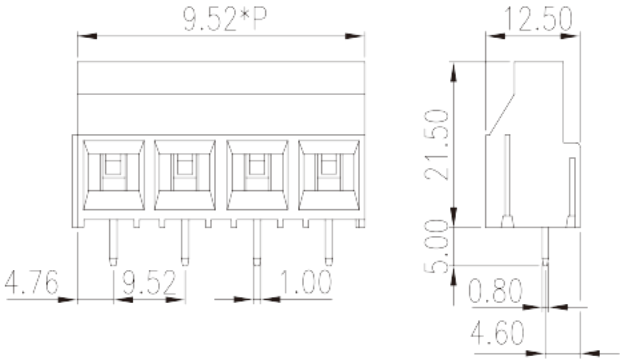

目錄僅供參考，實際規格仍依照產品工程圖面為準

產品介紹

Pitch : 9.52mm, 300/600V, 30/5A

一般資訊

產品概述	PCB Terminal Blocks, Screw Connection
產品類型	PCB Terminal Blocks
產品間距 (mm)	9.52
產品顏色	Green (default)
接線方式	Screw Connection
固定方式	Without
產品長度 (mm)	9.52*(P-1)+9.52
產品寬度 (mm)	12.5
產品高度 (mm)	21.5
出腳尺寸 (厚度____ x 寬度____mm)	0.8x1.0
焊孔直徑 (mm)	1.4~1.5
產品實際點數	02P~25P
產品層數	Single level

材料資訊

絕緣材料	PA

© DINKLE ENTERPRISE CO ,LTD. ALL RIGHT RESERVED

絕緣材料組別	I
阻燃等級，符合UL94	V0
絕緣阻抗	□500MΩ at DC 500V
導體材料	COPPER ALLOY
導體表面鍍層	Tin PLATED

連接數據-IEC

額定電壓 (V)	1000
額定電流 (A)	32
額定電壓 (II/2)(V)	1000
額定電壓 (III/2)(V)	1000
額定電壓 (III/3)(V)	800
額定沖擊電壓 (II/2)(KV)	8
額定沖擊電壓 (III/2)(KV)	8
額定沖擊電壓 (III/3)(KV)	8
最小硬質導線橫截面積 (mm^2)	0.2
最大硬質導線橫截面積 (mm^2)	4
最小柔性導線橫截面積 (mm^2)	0.2
最大柔性導線橫截面積 (mm^2)	4
柔性導線橫截面積，最小管狀裸端子 (mm^2)	0.25
柔性導線橫截面積，最大管狀裸端子 (mm^2)	2.5
柔性導線橫截面積，最小管狀預絕緣端子 (mm^2)	0.25
柔性導線橫截面積，最大管狀預絕緣端子 (mm^2)	2.5
具有相同截面積的二根最小硬質導線橫截面積 (mm^2)	0.5
具有相同截面積的二根最大硬質導線橫截面積 (mm^2)	1.5
具有相同截面積的二根最小柔性導線橫截面積 (mm^2)	0.5
具有相同截面積的二根最大柔性導線橫截面積 (mm^2)	1.5
螺紋規格	M3
一字螺絲刀規格 (刃厚__x刃寬__)(mm)	0.8x4.0
額定扭矩 (N.m)	0.6
剝線長度 (mm)	6~7

連接數據-UL

額定電壓 (UL/CUL標準B組)(V)	300
額定電流 (UL/CUL標準B組)(A)	30

© DINKLE ENTERPRISE CO ,LTD. ALL RIGHT RESERVED

額定電壓 (UL/CUL標準C組)(V)	300
額定電流 (UL/CUL標準C組)(A)	30
額定電壓 (UL/CUL標準D組)(V)	600
額定電流 (UL/CUL標準D組)(A)	5
最小硬質導線(AWG)，符合UL/CUL	26
最大硬質導線(AWG)，符合UL/CUL	10
最小多芯導線(AWG)，符合UL/CUL	26
最大多芯導線(AWG)，符合UL/CUL	10

環境與安全

手指防護	YES
最高工作溫度 (°C)	120
最低工作溫度 (°C)	-40

UL認證參數

線徑範圍B組 (AWG)	26~10
額定電壓B組 (V)	300
額定電流B組 (A)	30
線徑範圍C組 (AWG)	26~10
額定電壓C組 (V)	300
額定電流C組 (A)	30
線徑範圍D組 (AWG)	26~10
額定電壓D組 (V)	600
額定電流D組 (A)	5

CUL認證參數

線徑範圍B組 (AWG)	26~10
額定電壓B組 (V)	300
額定電流B組 (A)	30
線徑範圍C組 (AWG)	26~10
額定電壓C組 (V)	300
額定電流C組 (A)	30
線徑範圍D組(AWG)	26~10
額定電壓D組 (V)	600
額定電流D組 (A)	5

© DINKLE ENTERPRISE CO ,LTD. ALL RIGHT RESERVED

VDE認證參數

線徑範圍 (mm²)	0.5~4
額定電壓 (V)	1000
額定電流 (A)	32

圖面

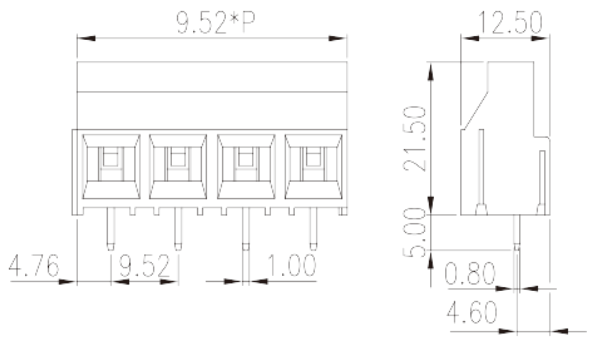

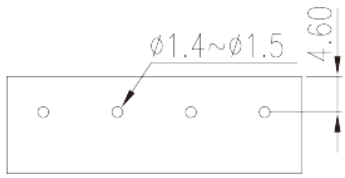

認證

© DINKLE ENTERPRISE CO ,LTD. ALL RIGHT RESERVED